

KURUM KARNESİ

İL	İLÇE	OKUL	SINAV
ŞANLIURFA	BİRECİK	BÖĞÜRTLEN ORTAOKULU	7.SINIF SÜREÇ ODAKLI DEĞERLENDİRME TG 1

Okul (10)	Sözel (TÜR)			Sözel (TAR)			Sözel (DİN)			Sözel (İNG)			Sayısal (MAT)			Sayısal (FEN)			Toplam			LGS			
	Türkçe			Tarih			Din K.ve A.B.			İngilizce			Matematik			Fen			Toplam			Puan			
	D	Y	N	D	Y	N	D	Y	N	D	Y	N	D	Y	N	D	Y	N	D	Y	N	D	Y	N	Puan
	4,80	6,90	2,50	3,10	3,50	1,93	3,60	2,80	2,67	1,50	1,40	1,03	5,50	6,30	3,40	4,80	6,20	2,73	23,30	27,10	14,26	243,040			
	▼	▼	▼	▼	▼	▼	▼	▼	▼	▼	▼	▼	▼	▼	▼	▼	▼	▼	▼	▼	▼	▼	▼	▼	▼
İlçe (1337)	6,27	10,74	2,69	4,01	4,94	2,37	4,37	4,28	2,94	2,59	4,11	1,22	5,43	9,37	2,31	5,17	10,72	1,60	27,84	44,16	13,13	235,860			
İl (30247)	6,53	10,61	3,00	4,20	4,69	2,64	4,57	4,13	3,20	2,81	3,96	1,49	6,19	9,29	3,09	5,88	10,59	2,35	30,18	43,27	15,77	244,130			
Genel (76007)	7,94	9,65	4,72	5,19	3,96	3,87	5,47	3,46	4,32	4,03	3,66	2,81	7,66	8,27	4,90	7,24	9,83	3,97	37,53	38,83	24,59	272,200			

Yukarıdaki tabloda okul satırında yazan değerler okulunuza ait ortalamalardır. Bu satırın altındaki oklar, okul ortalamasının genel ortalamaya göre durumunu gösterir. İlçe, il ve genel satırlarında ise; ilçenize, ilinize ve genele ait ortalama gösterilir.

ŞUBE ORTALAMALARI

	Sözel (TÜR)			Sözel (TAR)			Sözel (DİN)			Sözel (İNG)			Sayısal (MAT)			Sayısal (FEN)			Toplam			LGS		
	Türkçe			Tarih			Din K.ve A.B.			İngilizce			Matematik			Fen			Toplam			Puan		
	D	Y	N	D	Y	N	D	Y	N	D	Y	N	D	Y	N	D	Y	N	D	Y	N	D	Y	N
(2) 7A	5,50	6,00	3,50	6,50	1,50	6,00	5,50	2,00	4,84	2,00	0,00	2,00	6,00	3,50	4,83	3,00	5,00	1,33	28,50	18,00	22,50	260,800		
(3) 7B	4,00	5,00	2,34	1,67	4,67	0,11	3,67	3,00	2,67	0,67	2,00	0,00	3,67	5,33	1,89	3,00	5,00	1,33	16,68	25,00	8,34	225,180		
(5) 7B	5,00	8,40	2,20	2,60	3,60	1,40	2,80	3,00	1,80	1,80	1,60	1,27	6,40	8,00	3,73	6,60	7,40	4,13	25,20	32,00	14,53	246,660		

Yukarıdaki şube ortalamaları tablosunda şubelerinize ait ortalamalar okul ortalaması ile kıyaslanmıştır. Şube isimlerinin altında parantez içindeki değerler şube katılımıdır. Eğer şube ortalaması, okul ortalamasından daha iyiyse yeşil yazı rengiyle, kötüyse kırmızı yazı rengiyle gösterilir.

KATILIM RAPORU

	Sınava Katılan				
	Öğrenci	Sınıf	Okul	İlçe	İl
BÖĞÜRTLEN ORTAOKULU okulunda	10	3			
BİRECİK ilçesinde	1337	123	41		
ŞANLIURFA ilinde	30247	2628	749	13	
Genelde	76007	5600	1458	265	70

DERECELER

Genelde sınava 1458 okul katıldı, okulunuz [LGS] puanında 726. oldu
ŞANLIURFA ilinde sınava 749 okul katıldı, okulunuz [LGS] puanında 161. oldu
BİRECİK ilçesinde sınava 41 okul katıldı, okulunuz [LGS] puanında 7. oldu

NET ORTALAMALARINA GÖRE KIYASLAMA

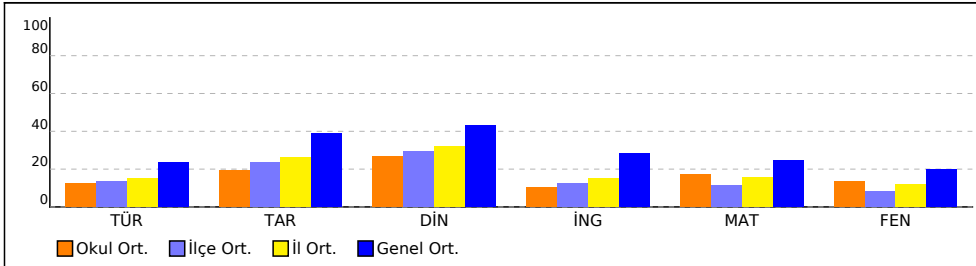

PUAN ORT. GÖRE KIYAS

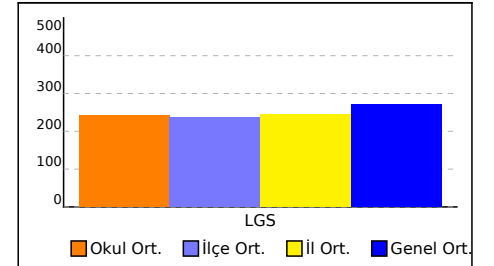

NET ORTALAMASINA GÖRE ŞUBE KARŞILAŞTIRMA

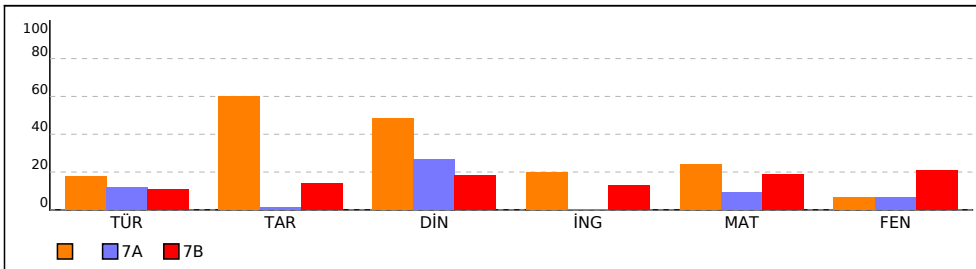

PUANA GÖRE ŞUBE KIYAS

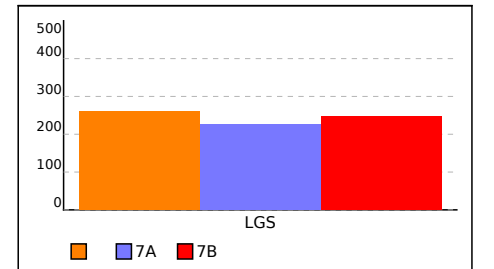

KURUM KARNESİ

İL	İLÇE	OKUL	SINAV
ŞANLIURFA	BİRECİK	BÖĞÜRTLEN ORTAOKULU	7.SINIF SÜREÇ ODAKLI DEĞERLENDİRME TG 1

Bu sayfada kurumunuzdaki öğrencilere ait kazanım analizi verilmektedir. Her test başlığının yanında ilgili testle ilgili işlem yapmış öğrenci sayısı verilmektedir. Her kazanım için başarı durumu hesaplanırken bu öğrenci sayıları dikkate alınmıştır.

Sözel (TÜR)	Soru	D	Y	%
Türkçe				
[-] Bağlamdan yararlanarak bilmediği kelime ve kelime gruplarının anlamını tahmin eder.	3	0,50	1,40	17
[-] Deyim ve atasözlerinin metne katkısını belirler.	2	0,60	0,30	30
[+] Metnin ana fikrini/ana duygusunu belirler.	1	0,50	0,40	50
[-] Konuşmalarında uygun geçiş ve bağlantı ifadelerini kullanır.	1	0,40	0,50	40
[-] Metnin konusunu belirler.	1	0,20	0,20	20
[-] Metindeki yardımcı fikirleri belirler.	2	0,20	0,60	10
[-] Görsellerden ve başlıktan hareketle okuyacağı metnin konusunu tahmin eder.	1	0,20	0,30	20
[-] Grafik, tablo ve çizelgeyle sunulan bilgileri yorumlar.	1	0,40	0,30	40
[-] Okudukları ile ilgili çıkarımlarda bulunur.	1	0,10	0,50	10
[-] Metindeki iş ve işlem basamaklarını kavrar.	1	0,10	0,30	10
[-] Fiillerin anlam özelliklerini fark eder.	2	0,90	0,50	45
[-] Metnin içeriğini yorumlar.	1	0,20	0,30	20
[-] Yazdıklarını düzenler.	2	0,50	0,90	25
[-] Görsellerle ilgili soruları cevaplar.	1	0	0,40	0

Sözel (DİN)	Soru	D	Y	%
Din K.ve A.B.				
[+] Varlıklar âlemini özelliklerine göre ayırt eder.	2	1,10	0,90	55
[-] Dünya hayatı ile ahiret hayatı arasındaki ilişkiyi yorumlar.	6	2,00	1,10	33
[-] Ahiret hayatının aşamalarını açıklar.	2	0,50	0,80	25

Sayısal (MAT)	Soru	D	Y	%
Matematik				
[-] Tam sayılarla toplama ve çıkarma işlemlerini yapar, ilgili problemleri çözer.	6	2,90	1,20	48
[-] Tam sayılarla çarpma ve bölme işlemlerini yapar.	5	0,70	1,60	14
[-] Tam sayıların kendileri ile tekrarlı çarpımını üslü nicelik olarak ifade eder.	6	1,40	2,30	23
[-] Toplama işleminin özelliklerini akıcı işlem yapmak için birer strateji olarak kullanır.	2	0,50	0,80	25
[-] Tam sayılarla işlemler yapmayı gerektiren problemleri çözer.	1	0	0,40	0

Sözel (TAR)	Soru	D	Y	%
Tarih				
[+] Bireysel ve toplumsal ilişkilerde olumlu iletişim yollarını kullanır.	3	1,60	0,90	53
[-] İletişimi etkileyen tutum ve davranışları analiz ederek kendi tutum ve davranışlarını sorgular.	2	0,50	0,90	25
[-] Medyanın sosyal değişim ve etkileşimdeki rolünü tartışır.	2	0,40	0,40	20
[-] İletişim araçlarından yararlanırken haklarını kullanır ve sorumluluklarını yerine getirir.	3	0,60	1,30	20

Sözel (İNG)	Soru	D	Y	%
İngilizce				
[-] Students will be able to report on appearances and personalities of other people.	2	0,70	0,50	35
[-] Students will be able to talk about other people's appearances and personalities.	2	0,10	0,10	5
[-] Students will be able to understand a simple text about appearances, personalities, and comparisons including explanations and reasons.	4	0,50	0,70	13
[-] Students will be able to write simple pieces to compare people.	2	0,20	0,10	10

Sayısal (FEN)	Soru	D	Y	%
Fen				
[-] Uzay teknolojilerini açıklar.	4	0,90	1,10	23
[-] Uzay kirliliğinin nedenlerini ifade ederek bu kirliliğin yol açabileceği olası sonuçları tahmin eder.	2	0,20	0,90	10
[-] Yıldız oluşum sürecinin farkına varır.	3	1,10	0,80	37
[-] Teleskobun gök bilimin gelişimindeki önemine yönelik çıkarımda bulunur.	1	0,10	0,60	10
[-] Yıldız kavramını açıklar.	2	0,40	0,80	20
[-] Evren kavramını açıklar.	1	0	0,10	0
[-] Galaksilerin yapısını açıklar.	2	0,90	0,50	45
[-] Teleskobun yapısını ve ne işe yaradığını açıklar.	3	0,70	0,90	23
[-] Teknoloji ile uzay araştırmaları arasındaki ilişkiyi açıklar.	2	0,50	0,50	25

OKUL NET LİSTESİ (LGS sıralı)

										KATILIMLAR																				
İL		İLÇE		OKUL				SINAV ADI				OKUL	İLÇE	İL	GENEL															
ŞANLIURFA		BİRECİK		BÖĞÜRTLEN ORTAOKULU				7.SINIF SÜREÇ ODAKLI DEĞERLENDİRİM				10	1337	30247	76007															
Sıra	Ö.No	İsim	Sınıf	Sözel (TÜR)			Sözel (TAR)			Sözel (DİN)			Sözel (İNG)			Sayısal (MAT)			Sayısal (FEN)											
				Türkçe			Tarih			Din K.ve A.B.			İngilizce			Matematik			Fen			Toplam	LGS	Dereceler						
				D	Y	N	D	Y	N	D	Y	N	D	Y	N	D	Y	N	D	Y	N	D	Y	N	Puanı	Snf	Okul	İlçe	İl	Genel
Genel Ortalama				8	10	4,72	5	4	3,87	5	3	4,32	4	4	2,81	8	8	4,90	7	10	3,97	38	39	24,59	272,200					
Okul Ortalaması				5	7	2,50	3	4	1,93	4	3	2,67	2	1	1,03	6	6	3,40	5	6	2,73	23	27	14,26	243,040					
1	94	TUĞBA* R KILIÇ	7B	10	7	7,67	4	1	3,67	1	2	0,33	1	0	1,00	8	4	6,67	15	3	14,00	39	17	33,34	321,930	1	1	97	3510	18639 % 25
2	152	BELİNAY UNURLU		6	7	3,67	8	1	7,67	9	0	9,00	1	0	1,00	9	5	7,33	4	5	2,33	37	18	31,00	285,879	1	2	174	5865	27588 % 36
3	105	BİLAL KAYA	7A	5	7	2,67	3	5	1,33	5	2	4,33				3	2	2,33	4	1	3,67	20	17	14,33	242,829	1	3	415	11357	42317 % 56
4	107	DERGAH YILMAZ		5	5	3,33	5	2	4,33	2	4	0,67	3	0	3,00	3	2	2,33	2	5	0,33	20	18	13,99	235,714	2	4	495	12922	45635 % 60
5	140	NİSANUR ALTUNOVA	7B	4	11	0,33	3	4	1,67	5	2	4,33	3	2	2,33	6	11	2,33	7	12	3,00	28	42	13,99	234,799	2	5	508	13146	46100 % 61
6	1210C	MAHMUTÖCALAN	7B	2	5	0,33	3	3	2,00	2	5	0,33	2	2	1,33	7	4	5,67	3	6	1,00	19	25	10,66	234,234	3	6	520	13304	46395 % 61
7	134	ENES ÖCAI N	7A	5	4	3,67	1	4	-0,33	3	3	2,00	1	2	0,33	5	6	3,00	2	5	0,33	17	24	9,00	230,444	2	7	573	14229	48240 % 63
8	103	ESRA ALTUNOVA	7B	7	7	4,67	0	6	-2,00	3	3	2,00	0	1	-0,33	6	10	2,67	2	8	-0,67	18	35	6,34	225,214	4	8	667	15710	51060 % 67
9	110	EMİNE İREM UNURLU	7B	2	12	-2,00	3	4	1,67	3	3	2,00	3	3	2,00	5	11	1,33	6	8	3,33	22	41	8,33	217,127	5	9	794	18311	55785 % 73
10	144	SENANURYENER	7A	2	4	0,67	1	5	-0,67	3	4	1,67	1	4	-0,33	3	8	0,33	3	9	0,00	13	34	1,67	202,268	3	10	103723459	64740 % 85	

NET ORTALAMALARINA GÖRE KIYASLAMA

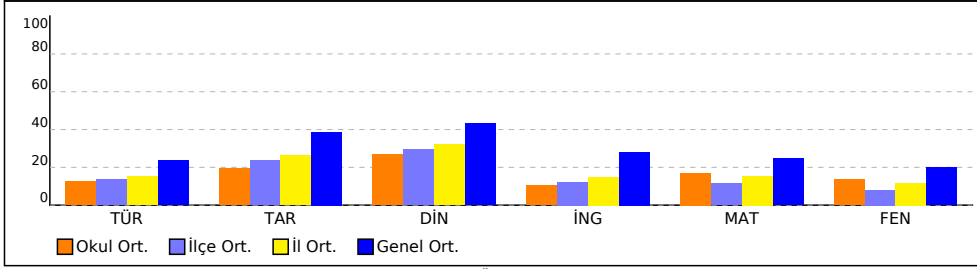

PUAN ORT. GÖRE KIYAS

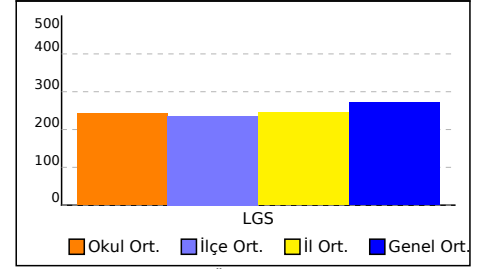

NET ORTALAMASINA GÖRE ŞUBE KARŞILAŞTIRMA

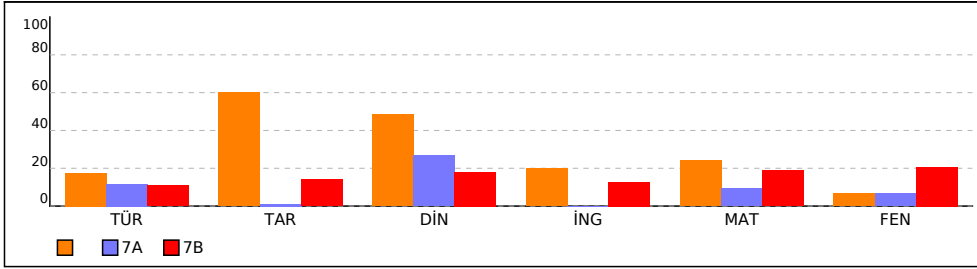

PUANA GÖRE ŞUBE KIYAS

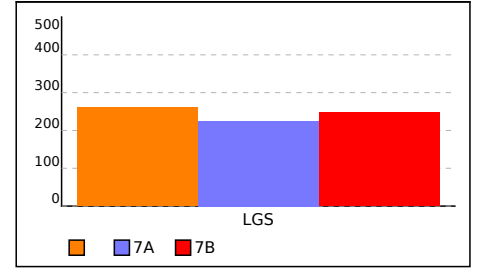

SINIFI NET LİSTESİ (LGS sıralı)

										KATILIMLAR																				
										OKUL	İLÇE	İL	GENEL																	
İL	İLÇE			OKUL			SINAV ADI			OKUL	İLÇE	İL	GENEL																	
ŞANLIURFA	BİRECİK			BÖĞÜRTLEN ORTAOKULU			7.SINIF SÜREÇ ODAKLI DEĞERLENDİRİM			10	1337	30247	76007																	
Sıra	Ö.No	İsim	Sınıf	Sözel (TÜR)	Sözel (TAR)	Sözel (DİN)	Sözel (İNG)	Sayısal (MAT)	Sayısal (FEN)	Toplam			LGS	Dereceler																
				Türkçe			Tarih			Din K.ve A.B.			İngilizce			Matematik			Fen			Puanı			Snf	Okul	İlçe	İl	Genel	
				D	Y	N	D	Y	N	D	Y	N	D	Y	N	D	Y	N	D	Y	N	D	Y	N	Puanı	Snf	Okul	İlçe	İl	Genel
Genel Ortalama				8	10	4,72	5	4	3,87	5	3	4,32	4	4	2,81	8	8	4,90	7	10	3,97	38	39	24,59	272,200					
Okul Ortalaması				5	7	2,50	3	4	1,93	4	3	2,67	2	1	1,03	6	6	3,40	5	6	2,73	23	27	14,26	243,040					
SINIF:																														
1	152	BELİNAY UNURLU		6	7	3,67	8	1	7,67	9	0	9,00	1	0	1,00	9	5	7,33	4	5	2,33	37	18	31,00	285,879	1	2	174	5865	27588
2	107	DERGAH YILMAZ		5	5	3,33	5	2	4,33	2	4	0,67	3	0	3,00	3	2	2,33	2	5	0,33	20	18	13,99	235,714	2	4	495	12922	45635

NET ORTALAMALARINA GÖRE KIYASLAMA

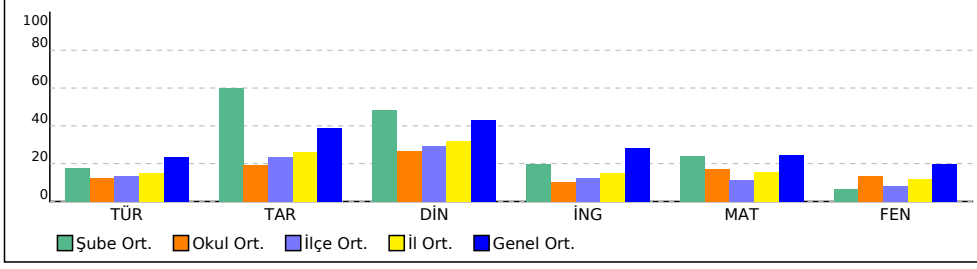

PUAN ORT. GÖRE KIYAS

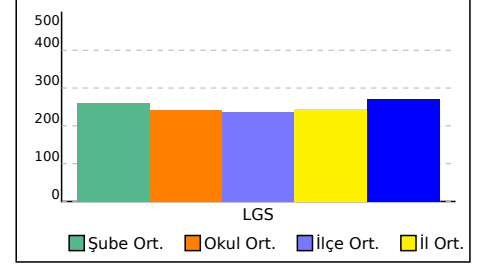

7A SINIFI NET LİSTESİ (LGS sıralı)

										KATILIMLAR																					
İL		İLÇE		OKUL			SINAV ADI			OKUL	İLÇE	İL	GENEL																		
ŞANLIURFA		BİRECİK		BÖĞÜRTLEN ORTAOKULU			7.SINIF SÜREÇ ODAKLI DEĞERLENDİRİM			10	1337	30247	76007																		
Sıra	Ö.No	İsim	Sınıf	Sözel (TÜR)			Sözel (TAR)			Sözel (DİN)			Sözel (İNG)			Sayısal (MAT)			Sayısal (FEN)												
				Türkçe			Tarih			Din K.ve A.B.			İngilizce			Matematik			Fen			Toplam	LGS	Dereceler							
				D	Y	N	D	Y	N	D	Y	N	D	Y	N	D	Y	N	D	Y	N	D	Y	N	Puanı	Snf	Okul	İlçe	İl	Genel	
Genel Ortalama				8	10	4,72	5	4	3,87	5	3	4,32	4	4	2,81	8	8	4,90	7	10	3,97	38	39	24,59	272,200						
Okul Ortalaması				5	7	2,50	3	4	1,93	4	3	2,67	2	1	1,03	6	6	3,40	5	6	2,73	23	27	14,26	243,040						
SINIF: 7A																															
1	105	BİLAL KAYA	7A	5	7	2,67	3	5	1,33	5	2	4,33				3	2	2,33	4	1	3,67	20	17	14,33	242,829	1	3	415	11357	42317	% 56
2	134	ENES ÖCAI N	7A	5	4	3,67	1	4	-0,33	3	3	2,00	1	2	0,33	5	6	3,00	2	5	0,33	17	24	9,00	230,444	2	7	573	14229	48240	% 63
3	144	SENANURYENER	7A	2	4	0,67	1	5	-0,67	3	4	1,67	1	4	-0,33	3	8	0,33	3	9	0,00	13	34	1,67	202,268	3	10	103723459	64740	% 85	

NET ORTALAMALARINA GÖRE KIYASLAMA

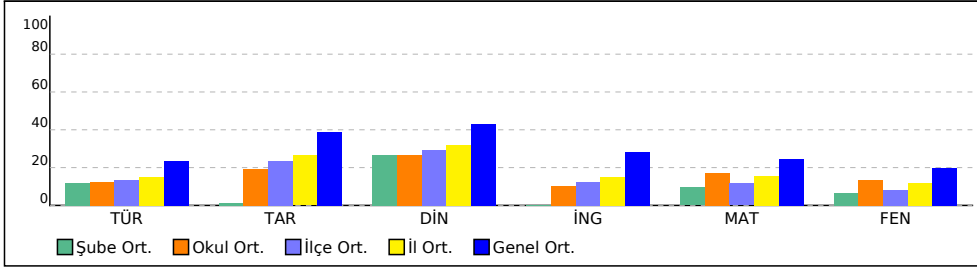

PUAN ORT. GÖRE KIYAS

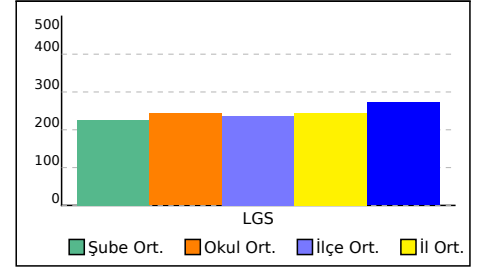

7B SINIFI NET LİSTESİ (LGS sıralı)

										KATILIMLAR																				
İL		İLÇE		OKUL				SINAV ADI				OKUL	İLÇE	İL	GENEL															
ŞANLIURFA		BİRECİK		BÖĞÜRTLEN ORTAOKULU				7.SINIF SÜREÇ ODAKLI DEĞERLENDİRİM				10	1337	30247	76007															
Sıra	Ö.No	İsim	Sınıf	Sözel (TÜR)			Sözel (TAR)			Sözel (DİN)			Sözel (İNG)			Sayısal (MAT)			Sayısal (FEN)											
				Türkçe			Tarih			Din K.ve A.B.			İngilizce			Matematik			Fen			Toplam	LGS	Dereceler						
				D	Y	N	D	Y	N	D	Y	N	D	Y	N	D	Y	N	D	Y	N	D	Y	N	Puanı	Snf	Okul	İlçe	İl	Genel
Genel Ortalama				8	10	4,72	5	4	3,87	5	3	4,32	4	4	2,81	8	8	4,90	7	10	3,97	38	39	24,59	272,200					
Okul Ortalaması				5	7	2,50	3	4	1,93	4	3	2,67	2	1	1,03	6	6	3,40	5	6	2,73	23	27	14,26	243,040					
SINIF: 7B																														
1	94	TUĞBA* R KILIÇ	7B	10	7	7,67	4	1	3,67	1	2	0,33	1	0	1,00	8	4	6,67	15	3	14,00	39	17	33,34	321,930	1	1	97	3510	18639 % 25
2	140	NİSANUR ALTUNOVA	7B	4	11	0,33	3	4	1,67	5	2	4,33	3	2	2,33	6	11	2,33	7	12	3,00	28	42	13,99	234,799	2	5	508	13146	46100 % 61
3	1210C	MAHMUTÖCALAN	7B	2	5	0,33	3	3	2,00	2	5	0,33	2	2	1,33	7	4	5,67	3	6	1,00	19	25	10,66	234,234	3	6	520	13304	46395 % 61
4	103	ESRA ALTUNOVA	7B	7	7	4,67	0	6	-2,00	3	3	2,00	0	1	-0,33	6	10	2,67	2	8	-0,67	18	35	6,34	225,214	4	8	667	15710	51060 % 67
5	110	EMİNE İREM UNURLU	7B	2	12	-2,00	3	4	1,67	3	3	2,00	3	3	2,00	5	11	1,33	6	8	3,33	22	41	8,33	217,127	5	9	794	18311	55785 % 73

NET ORTALAMALARINA GÖRE KIYASLAMA

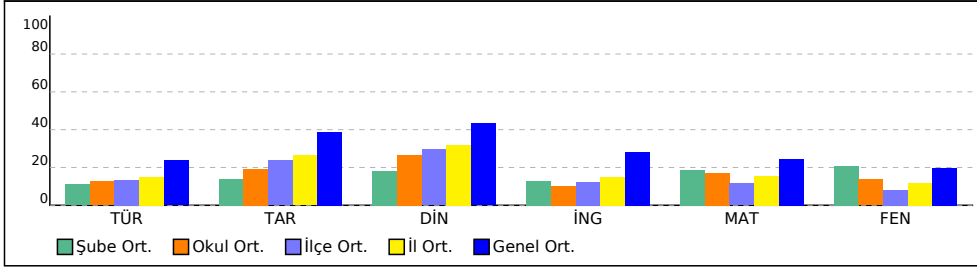

PUAN ORT. GÖRE KIYAS

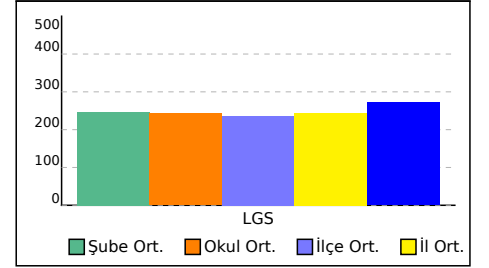

KURUM KARNESİ

İL	İLÇE	OKUL			SINAV		
ŞANLIURFA	BİRECİK	BÖĞÜRTLEN ORTAOKULU			7.SINIF SÜREÇ ODAKLI DEĞERLENDİRME TG 1		

	Sözel (TÜR)	Sözel (TAR)	Sözel (DİN)	Sözel (İNG)	Sayısal (MAT)	Sayısal (FEN)	Toplam	LGS Puan
	Türkçe	Tarih	Din K.ve A.B.	İngilizce	Matematik	Fen		
	Net	Net	Net	Net	Net	Net		
Okul (10)	2,50	1,93	2,67	1,03	3,40	2,73	14,26	243,040
	▼	▼	▼	▼	▼	▼	▼	▼
İlçe (1337)	2,69 (15)	2,37 (17)	2,94 (18)	1,22 (17)	2,31 (5)	1,60 (5)	13,13 (10)	235,860
İl (30247)	3,00 (169)	2,64 (199)	3,20 (196)	1,49 (161)	3,09 (119)	2,35 (106)	15,77 (182)	244,130
Genel (76007)	4,72 (517)	3,87 (472)	4,32 (446)	2,81 (440)	4,90 (447)	3,97 (431)	24,59 (730)	272,200

Yukarıdaki tabloda okul satırında yazan değerler okulunuza ait ortalamalardır. Bu satırın altındaki oklar, okul ortalamasının genel ortalamaya göre durumunu gösterir. İlçe, il ve genel satırlarında ise; ilçenize, ilinize ve genele ait ortalama gösterilir.

ŞUBE ORTALAMALARI

	Sözel (TÜR)	Sözel (TAR)	Sözel (DİN)	Sözel (İNG)	Sayısal (MAT)	Sayısal (FEN)	Toplam	LGS Puan
	Türkçe	Tarih	Din K.ve A.B.	İngilizce	Matematik	Fen		
	Net	Net	Net	Net	Net	Net		
(2)	3,50	6,00	4,84	2,00	4,83	1,33	22,50	260,800
7A (3)	2,34	0,11	2,67	0,00	1,89	1,33	8,34	225,180
7B (5)	2,20	1,40	1,80	1,27	3,73	4,13	14,53	246,660

Yukarıdaki şube ortalamaları tablosunda şubelerinize ait ortalamalar okul ortalaması ile kıyaslanmıştır. Şube isimlerinin altında parantez içindeki değerler şube katılımıdır. Eğer şube ortalaması, okul ortalamasından daha iyiyse yeşil yazı rengiyle, kötüyse kırmızı yazı rengiyle gösterilir.

KATILIM RAPORU						
	Sınava Katılan					
	Öğrenci	Sınıf	Okul	İlçe	İl	
BÖĞÜRTLEN ORTAOKULU okulunda	10	3				
BİRECİK ilçesinde	1337	123	41			
ŞANLIURFA ilinde	30247	2628	749	13		
Genelde	76007	5600	1458	265	70	

DERECELER	
Genelde	sınava 1458 okul katıldı, okulunuz [LGS] puanında 726. oldu
ŞANLIURFA ilinde	sınava 749 okul katıldı, okulunuz [LGS] puanında 161. oldu
BİRECİK ilçesinde	sınava 41 okul katıldı, okulunuz [LGS] puanında 7. oldu

NET ORTALAMALARINA GÖRE KIYASLAMA

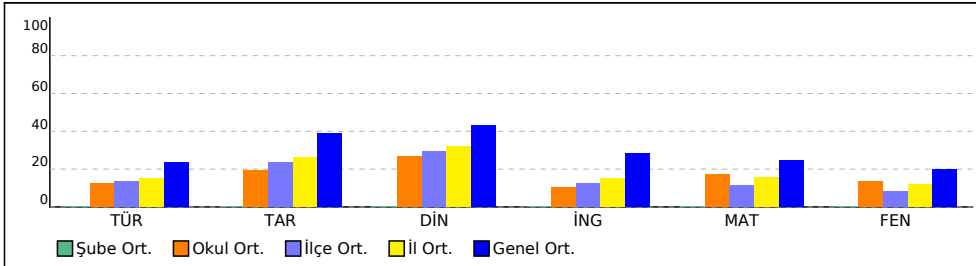

PUAN ORT. GÖRE KIYAS

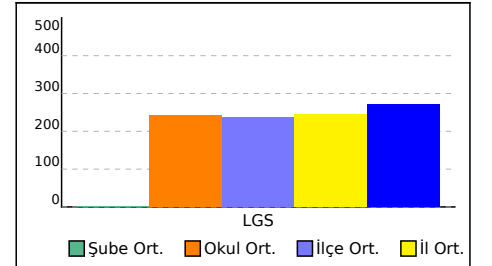

KURUM KARNESİ

İL	İLÇE	OKUL	SINAV
ŞANLIURFA	BİRECİK	BÖĞÜRTLEN ORTAOKULU	7.SINIF SÜREÇ ODAKLI DEĞERLENDİRME TG 1

Bu sayfada kurumunuzdaki öğrencilere ait kazanım analizi verilmektedir. Her test başlığının yanında ilgili testle ilgili işlem yapmış öğrenci sayısı verilmektedir. Her kazanım için başarı durumu hesaplanırken bu öğrenci sayıları dikkate alınmıştır.

Sözel (TÜR)	Soru	D	Y	%
Türkçe				
[-] Bağlamdan yararlanarak bilmediği kelime ve kelime gruplarının anlamını tahmin eder.	3	0,50	1,40	17
[-] Deyim ve atasözlerinin metne katkısını belirler.	2	0,60	0,30	30
[+] Metnin ana fikrini/ana duygusunu belirler.	1	0,50	0,40	50
[-] Konuşmalarında uygun geçiş ve bağlantı ifadelerini kullanır.	1	0,40	0,50	40
[-] Metnin konusunu belirler.	1	0,20	0,20	20
[-] Metindeki yardımcı fikirleri belirler.	2	0,20	0,60	10
[-] Görsellerden ve başlıktan hareketle okuyacağı metnin konusunu tahmin eder.	1	0,20	0,30	20
[-] Grafik, tablo ve çizelgeyle sunulan bilgileri yorumlar.	1	0,40	0,30	40
[-] Okudukları ile ilgili çıkarımlarda bulunur.	1	0,10	0,50	10
[-] Metindeki iş ve işlem basamaklarını kavrar.	1	0,10	0,30	10
[-] Fiillerin anlam özelliklerini fark eder.	2	0,90	0,50	45
[-] Metnin içeriğini yorumlar.	1	0,20	0,30	20
[-] Yazdıklarını düzenler.	2	0,50	0,90	25
[-] Görsellerle ilgili soruları cevaplar.	1	0	0,40	0

Sözel (DİN)	Soru	D	Y	%
Din K.ve A.B.				
[+] Varlıklar âlemini özelliklerine göre ayırt eder.	2	1,10	0,90	55
[-] Dünya hayatı ile ahiret hayatı arasındaki ilişkiyi yorumlar.	6	2,00	1,10	33
[-] Ahiret hayatının aşamalarını açıklar.	2	0,50	0,80	25

Sayısal (MAT)	Soru	D	Y	%
Matematik				
[-] Tam sayılarla toplama ve çıkarma işlemlerini yapar, ilgili problemleri çözer.	6	2,90	1,20	48
[-] Tam sayılarla çarpma ve bölme işlemlerini yapar.	5	0,70	1,60	14
[-] Tam sayıların kendileri ile tekrarlı çarpımını üslü nicelik olarak ifade eder.	6	1,40	2,30	23
[-] Toplama işleminin özelliklerini akıcı işlem yapmak için birer strateji olarak kullanır.	2	0,50	0,80	25
[-] Tam sayılarla işlemler yapmayı gerektiren problemleri çözer.	1	0	0,40	0

Sözel (TAR)	Soru	D	Y	%
Tarih				
[+] Bireysel ve toplumsal ilişkilerde olumlu iletişim yollarını kullanır.	3	1,60	0,90	53
[-] İletişimi etkileyen tutum ve davranışları analiz ederek kendi tutum ve davranışlarını sorgular.	2	0,50	0,90	25
[-] Medyanın sosyal değişim ve etkileşimdeki rolünü tartışır.	2	0,40	0,40	20
[-] İletişim araçlarından yararlanırken haklarını kullanır ve sorumluluklarını yerine getirir.	3	0,60	1,30	20

Sözel (İNG)	Soru	D	Y	%
İngilizce				
[-] Students will be able to report on appearances and personalities of other people.	2	0,70	0,50	35
[-] Students will be able to talk about other people's appearances and personalities.	2	0,10	0,10	5
[-] Students will be able to understand a simple text about appearances, personalities, and comparisons including explanations and reasons.	4	0,50	0,70	13
[-] Students will be able to write simple pieces to compare people.	2	0,20	0,10	10

Sayısal (FEN)	Soru	D	Y	%
Fen				
[-] Uzay teknolojilerini açıklar.	4	0,90	1,10	23
[-] Uzay kirliliğinin nedenlerini ifade ederek bu kirliliğin yol açabileceği olası sonuçları tahmin eder.	2	0,20	0,90	10
[-] Yıldız oluşum sürecinin farkına varır.	3	1,10	0,80	37
[-] Teleskobun gök bilimin gelişimindeki önemine yönelik çıkarımda bulunur.	1	0,10	0,60	10
[-] Yıldız kavramını açıklar.	2	0,40	0,80	20
[-] Evren kavramını açıklar.	1	0	0,10	0
[-] Galaksilerin yapısını açıklar.	2	0,90	0,50	45
[-] Teleskobun yapısını ve ne işe yaradığını açıklar.	3	0,70	0,90	23
[-] Teknoloji ile uzay araştırmaları arasındaki ilişkiyi açıklar.	2	0,50	0,50	25

KURUM KARNESİ

İL	İLÇE	OKUL			SINAV		
ŞANLIURFA	BİRECİK	BÖĞÜRTLEN ORTAOKULU			7.SINIF SÜREÇ ODAKLI DEĞERLENDİRME TG 1		

	Sözel (TÜR)	Sözel (TAR)	Sözel (DİN)	Sözel (İNG)	Sayısal (MAT)	Sayısal (FEN)	Toplam	LGS Puan
	Türkçe	Tarih	Din K.ve A.B.	İngilizce	Matematik	Fen		
	Net	Net	Net	Net	Net	Net		
Okul (10)	2,50	1,93	2,67	1,03	3,40	2,73	14,26	243,040
	▼	▼	▼	▼	▼	▼	▼	▼
İlçe (1337)	2,69 (15)	2,37 (17)	2,94 (18)	1,22 (17)	2,31 (5)	1,60 (5)	13,13 (10)	235,860
İl (30247)	3,00 (169)	2,64 (199)	3,20 (196)	1,49 (161)	3,09 (119)	2,35 (106)	15,77 (182)	244,130
Genel (76007)	4,72 (517)	3,87 (472)	4,32 (446)	2,81 (440)	4,90 (447)	3,97 (431)	24,59 (730)	272,200

Yukarıdaki tabloda okul satırında yazan değerler okulunuza ait ortalamalardır. Bu satırın altındaki oklar, okul ortalamasının genel ortalamaya göre durumunu gösterir. İlçe, il ve genel satırlarında ise; ilçenize, ilinize ve genele ait ortalama gösterilir.

ŞUBE ORTALAMALARI

	Sözel (TÜR)	Sözel (TAR)	Sözel (DİN)	Sözel (İNG)	Sayısal (MAT)	Sayısal (FEN)	Toplam	LGS Puan
	Türkçe	Tarih	Din K.ve A.B.	İngilizce	Matematik	Fen		
	Net	Net	Net	Net	Net	Net		
(2)	3,50	6,00	4,84	2,00	4,83	1,33	22,50	260,800
7A (3)	2,34	0,11	2,67	0,00	1,89	1,33	8,34	225,180
7B (5)	2,20	1,40	1,80	1,27	3,73	4,13	14,53	246,660

Yukarıdaki şube ortalamaları tablosunda şubelerinize ait ortalamalar okul ortalaması ile kıyaslanmıştır. Şube isimlerinin altında parantez içindeki değerler şube katılımıdır. Eğer şube ortalaması, okul ortalamasından daha iyiyse yeşil yazı rengiyle, kötüyse kırmızı yazı rengiyle gösterilir.

KATILIM RAPORU						
	Sınava Katılan					
	Öğrenci	Sınıf	Okul	İlçe	İl	
BÖĞÜRTLEN ORTAOKULU okulunda	10	3				
BİRECİK ilçesinde	1337	123	41			
ŞANLIURFA ilinde	30247	2628	749	13		
Genelde	76007	5600	1458	265	70	

DERECELER	
Genelde	sınava 1458 okul katıldı, okulunuz [LGS] puanında 726. oldu
ŞANLIURFA ilinde	sınava 749 okul katıldı, okulunuz [LGS] puanında 161. oldu
BİRECİK ilçesinde	sınava 41 okul katıldı, okulunuz [LGS] puanında 7. oldu

NET ORTALAMALARINA GÖRE KİYASLAMA

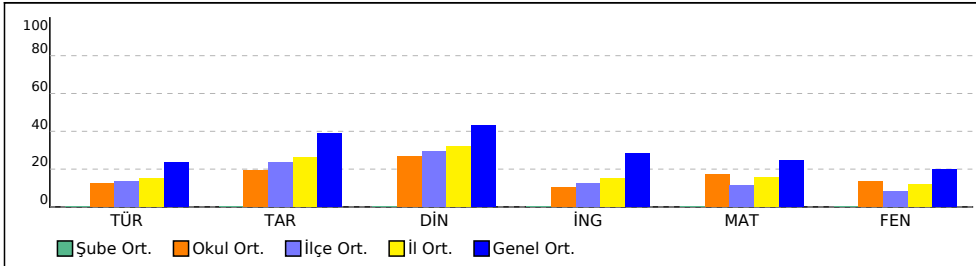

PUAN ORT. GÖRE KİYAS

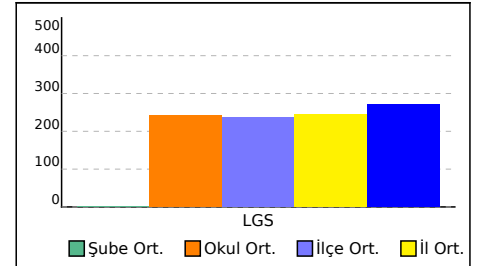

KURUM KARNESİ

İL	İLÇE	OKUL			SINAV			
ŞANLIURFA	BİRECİK	BÖĞÜRTLEN ORTAOKULU			7.SINIF SÜREÇ ODAKLI DEĞERLENDİRME TG 1			

Okul (10)	Sözel (TÜR)	Sözel (TAR)	Sözel (DİN)	Sözel (İNG)	Sayısal (MAT)	Sayısal (FEN)	Toplam	LGS Puan
	Türkçe	Tarih	Din K.ve A.B.	İngilizce	Matematik	Fen		
	Net	Net	Net	Net	Net	Net		
	2,50	1,93	2,67	1,03	3,40	2,73	14,26	243,040
	▼	▼	▼	▼	▼	▼	▼	▼
İlçe (1337)	2,69 (15)	2,37 (17)	2,94 (18)	1,22 (17)	2,31 (5)	1,60 (5)	13,13 (10)	235,860
İl (30247)	3,00 (169)	2,64 (199)	3,20 (196)	1,49 (161)	3,09 (119)	2,35 (106)	15,77 (182)	244,130
Genel (76007)	4,72 (517)	3,87 (472)	4,32 (446)	2,81 (440)	4,90 (447)	3,97 (431)	24,59 (730)	272,200

Yukarıdaki tabloda okul satırında yazan değerler okulunuza ait ortalamalardır. Bu satırın altındaki oklar, okul ortalamasının genel ortalamaya göre durumunu gösterir. İlçe, il ve genel satırlarında ise; ilçenize, ilinize ve genele ait ortalama gösterilir.

ŞUBE ORTALAMALARI

Okul (10)	Sözel (TÜR)	Sözel (TAR)	Sözel (DİN)	Sözel (İNG)	Sayısal (MAT)	Sayısal (FEN)	Toplam	LGS Puan
	Türkçe	Tarih	Din K.ve A.B.	İngilizce	Matematik	Fen		
	Net	Net	Net	Net	Net	Net		
(2)	3,50	6,00	4,84	2,00	4,83	1,33	22,50	260,800
7A (3)	2,34	0,11	2,67	0,00	1,89	1,33	8,34	225,180
7B (5)	2,20	1,40	1,80	1,27	3,73	4,13	14,53	246,660

Yukarıdaki şube ortalamaları tablosunda şubelerinize ait ortalamalar okul ortalaması ile kıyaslanmıştır. Şube isimlerinin altında parantez içindeki değerler şube katılımıdır. Eğer şube ortalaması, okul ortalamasından daha iyiyse yeşil yazı rengiyle, kötüyse kırmızı yazı rengiyle gösterilir.

KATILIM RAPORU

Sınava Katılan	Sınava Katılan				
	Öğrenci	Sınıf	Okul	İlçe	İl
BÖĞÜRTLEN ORTAOKULU okulunda	10	3			
BİRECİK ilçesinde	1337	123	41		
ŞANLIURFA ilinde	30247	2628	749	13	
Genelde	76007	5600	1458	265	70

DERECELER

Genelde sınava 1458 okul katıldı, okulunuz [LGS] puanında 726. oldu
ŞANLIURFA ilinde sınava 749 okul katıldı, okulunuz [LGS] puanında 161. oldu
BİRECİK ilçesinde sınava 41 okul katıldı, okulunuz [LGS] puanında 7. oldu

NET ORTALAMALARINA GÖRE KIYASLAMA

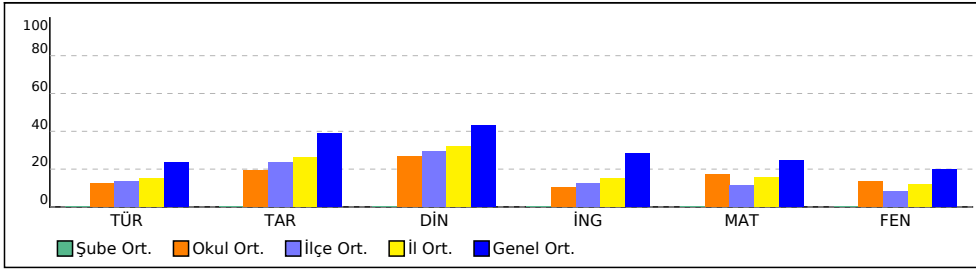

PUAN ORT. GÖRE KIYAS

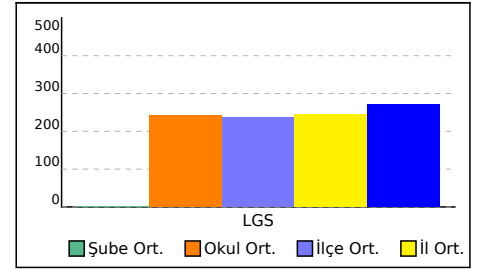

KURUM KARNESİ

İL	İLÇE	OKUL	SINAV
ŞANLIURFA	BİRECİK	BÖĞÜRTLEN ORTAOKULU	7.SINIF SÜREÇ ODAKLI DEĞERLENDİRME TG 1

Bu sayfada kurumunuzdaki öğrencilere ait kazanım analizi verilmektedir. Her test başlığının yanında ilgili testle ilgili işlem yapmış öğrenci sayısı verilmektedir. Her kazanım için başarı durumu hesaplanırken bu öğrenci sayıları dikkate alınmıştır.

Sözel (TÜR)	Soru	D	Y	%	Sözel (TAR)	Soru	D	Y	%
Türkçe					Tarih				
[+] Metnin ana fikrini/ana duygusunu belirler.	1	0,50	0,40	50	[+] Bireysel ve toplumsal ilişkilerde olumlu iletişim yollarını kullanır.	3	1,60	0,90	53
Sözel (DİN)	Soru	D	Y	%	Sayısal (MAT)	Soru	D	Y	%
Din K.ve A.B.					Matematik				
[+] Vartıklar âlemini özelliklerine göre ayırt eder.	2	1,10	0,90	55	[+] Tam sayılarla toplama ve çıkarma işlemlerini yapar, ilgili problemleri çözer.	1	0,60	0,20	60

KURUM KARNESİ

İL	İLÇE	OKUL			SINAV			
ŞANLIURFA	BİRECİK	BÖĞÜRTLEN ORTAOKULU			7.SINIF SÜREÇ ODAKLI DEĞERLENDİRME TG 1			

Okul (10)	Sözel (TÜR)	Sözel (TAR)	Sözel (DİN)	Sözel (İNG)	Sayısal (MAT)	Sayısal (FEN)	Toplam	LGS Puan
	Türkçe	Tarih	Din K.ve A.B.	İngilizce	Matematik	Fen		
	Net	Net	Net	Net	Net	Net		
	2,50	1,93	2,67	1,03	3,40	2,73	14,26	243,040
	▼	▼	▼	▼	▼	▼	▼	▼
İlçe (1337)	2,69 (15)	2,37 (17)	2,94 (18)	1,22 (17)	2,31 (5)	1,60 (5)	13,13 (10)	235,860
İl (30247)	3,00 (169)	2,64 (199)	3,20 (196)	1,49 (161)	3,09 (119)	2,35 (106)	15,77 (182)	244,130
Genel (76007)	4,72 (517)	3,87 (472)	4,32 (446)	2,81 (440)	4,90 (447)	3,97 (431)	24,59 (730)	272,200

Yukarıdaki tabloda okul satırında yazan değerler okulunuza ait ortalamalardır. Bu satırın altındaki oklar, okul ortalamasının genel ortalamaya göre durumunu gösterir. İlçe, il ve genel satırlarında ise; ilçenize, ilinize ve genele ait ortalama gösterilir.

ŞUBE ORTALAMALARI

Okul (10)	Sözel (TÜR)	Sözel (TAR)	Sözel (DİN)	Sözel (İNG)	Sayısal (MAT)	Sayısal (FEN)	Toplam	LGS Puan
	Türkçe	Tarih	Din K.ve A.B.	İngilizce	Matematik	Fen		
	Net	Net	Net	Net	Net	Net		
(2)	3,50	6,00	4,84	2,00	4,83	1,33	22,50	260,800
7A (3)	2,34	0,11	2,67	0,00	1,89	1,33	8,34	225,180
7B (5)	2,20	1,40	1,80	1,27	3,73	4,13	14,53	246,660

Yukarıdaki şube ortalamaları tablosunda şubelerinize ait ortalamalar okul ortalaması ile kıyaslanmıştır. Şube isimlerinin altında parantez içindeki değerler şube katılımıdır. Eğer şube ortalaması, okul ortalamasından daha iyiyse yeşil yazı rengiyle, kötüyse kırmızı yazı rengiyle gösterilir.

KATILIM RAPORU

	Sınava Katılan				
	Öğrenci	Sınıf	Okul	İlçe	İl
BÖĞÜRTLEN ORTAOKULU okulunda	10	3			
BİRECİK ilçesinde	1337	123	41		
ŞANLIURFA ilinde	30247	2628	749	13	
Genelde	76007	5600	1458	265	70

DERECELER

Genelde sınava 1458 okul katıldı, okulunuz [LGS] puanında 726. oldu
ŞANLIURFA ilinde sınava 749 okul katıldı, okulunuz [LGS] puanında 161. oldu
BİRECİK ilçesinde sınava 41 okul katıldı, okulunuz [LGS] puanında 7. oldu

NET ORTALAMALARINA GÖRE KIYASLAMA

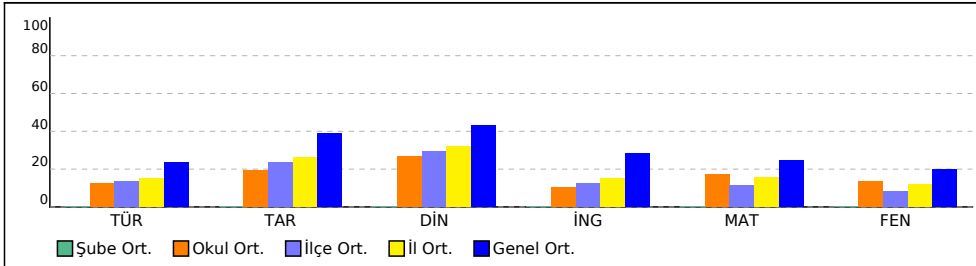

PUAN ORT. GÖRE KIYAS

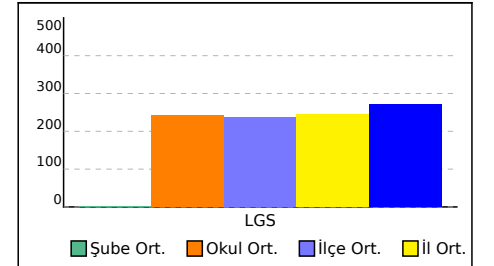

KURUM KARNESİ

İL	İLÇE	OKUL	SINAV
ŞANLIURFA	BİRECİK	BÖĞÜRTLEN ORTAOKULU	7.SINIF SÜREÇ ODAKLI DEĞERLENDİRME TG 1

Bu sayfada kurumunuzdaki öğrencilere ait kazanım analizi verilmektedir. Her test başlığının yanında ilgili testle ilgili işlem yapmış öğrenci sayısı verilmektedir. Her kazanım için başarı durumu hesaplanırken bu öğrenci sayıları dikkate alınmıştır.

Sözel (TÜR)	Soru	D	Y	%
Türkçe				
[-] Bağlamdan yararlanarak bilmediği kelime ve kelime gruplarının anlamını tahmin eder.	3	0,50	1,40	17
[-] Deyim ve atasözlerinin metne katkısını belirler.	2	0,60	0,30	30
[-] Konuşmalarında uygun geçiş ve bağlantı ifadelerini kullanır.	1	0,40	0,50	40
[-] Metnin konusunu belirler.	1	0,20	0,20	20
[-] Metindeki yardımcı fikirleri belirler.	2	0,20	0,60	10
[-] Görsellerden ve başlıktan hareketle okuyacağı metnin konusunu tahmin eder.	1	0,20	0,30	20
[-] Grafik, tablo ve çizelgeyle sunulan bilgileri yorumlar.	1	0,40	0,30	40
[-] Okudukları ile ilgili çıkarımlarda bulunur.	1	0,10	0,50	10
[-] Metindeki iş ve işlem basamaklarını kavrar.	1	0,10	0,30	10
[-] Fiillerin anlam özelliklerini fark eder.	2	0,90	0,50	45
[-] Metnin içeriğini yorumlar.	1	0,20	0,30	20
[-] Yazdıklarını düzenler.	2	0,50	0,90	25
[-] Görsellerle ilgili soruları cevaplar.	1	0	0,40	0

Sözel (DİN)	Soru	D	Y	%
Din K.ve A.B.				
[-] Dünya hayatı ile ahiret hayatı arasındaki ilişkiyi yorumlar.	6	2,00	1,10	33
[-] Ahiret hayatının aşamalarını açıklar.	2	0,50	0,80	25

Sayısal (MAT)	Soru	D	Y	%
Matematik				
[-] Tam sayılarla toplama ve çıkarma işlemlerini yapar, ilgili problemleri çözer.	6	2,90	1,20	48
[-] Tam sayılarla çarpma ve bölme işlemlerini yapar.	5	0,70	1,60	14
[-] Tam sayıların kendileri ile tekrarlı çarpımını üslü nicelik olarak ifade eder.	6	1,40	2,30	23
[-] Toplama işleminin özelliklerini akıcı işlem yapmak için birer strateji olarak kullanır.	2	0,50	0,80	25
[-] Tam sayılarla işlemler yapmayı gerektiren problemleri çözer.	1	0	0,40	0

Sözel (TAR)	Soru	D	Y	%
Tarih				
[-] İletişimi etkileyen tutum ve davranışları analiz ederek kendi tutum ve davranışlarını sorgular.	2	0,50	0,90	25
[-] Medyanın sosyal değişim ve etkileşimdeki rolünü tartışır.	2	0,40	0,40	20
[-] İletişim araçlarından yararlanırken haklarını kullanır ve sorumluluklarını yerine getirir.	3	0,60	1,30	20

Sözel (İNG)	Soru	D	Y	%
İngilizce				
[-] Students will be able to report on appearances and personalities of other people.	2	0,70	0,50	35
[-] Students will be able to talk about other people's appearances and personalities.	2	0,10	0,10	5
[-] Students will be able to understand a simple text about appearances, personalities, and comparisons including explanations and reasons.	4	0,50	0,70	13
[-] Students will be able to write simple pieces to compare people.	2	0,20	0,10	10

Sayısal (FEN)	Soru	D	Y	%
Fen				
[-] Uzay teknolojilerini açıklar.	4	0,90	1,10	23
[-] Uzay kirliliğinin nedenlerini ifade ederek bu kirliliğin yol açabileceği olası sonuçları tahmin eder.	2	0,20	0,90	10
[-] Yıldız oluşum sürecinin farkına varır.	3	1,10	0,80	37
[-] Teleskobun gök bilimin gelişimindeki önemine yönelik çıkarımda bulunur.	1	0,10	0,60	10
[-] Yıldız kavramını açıklar.	2	0,40	0,80	20
[-] Evren kavramını açıklar.	1	0	0,10	0
[-] Galaksilerin yapısını açıklar.	2	0,90	0,50	45
[-] Teleskobun yapısını ve ne işe yaradığını açıklar.	3	0,70	0,90	23
[-] Teknoloji ile uzay araştırmaları arasındaki ilişkiyi açıklar.	2	0,50	0,50	25